BEM-AVENTURANÇAS

4º Domingo do Tempo Comum (A)
6º Domingo do Tempo Comum (C)
Solenidade de Todos os Santos

Música: A. Ferreira dos Santos
Texto adapt.: M. Neto
Refrão: Harm.- Frei José, O. P.

SOLISTA *ou* Pequeno Coro

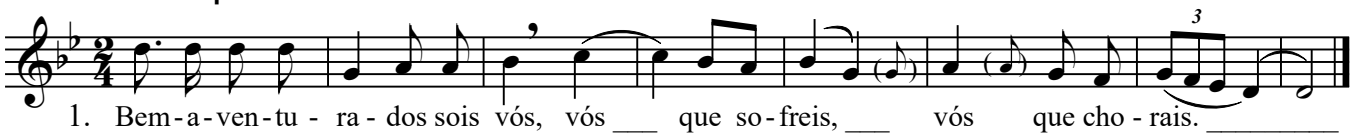

1. Bem-a-ven-tu - ra - dos sois vós, vós ___ que so-freis, ___ vós que cho - rais. _____
2. » » » vós ___ os ___ man-sos e sim-ples des-ta ter - ra. ____
3. » » » ho - mens__ po-bres que ten - des fo-me e se - de. ____
4. » » » vós ___ que u-sais de per-dão e de bon - da - de. ____
5. » » » ho - mens__ pu-ros no vos-so co-ra - ção. _____
6. » » » vós ___ que ___ sois os ar - tí - fi - ces da paz. _____
7. » » » o - - di - a - dos por cau-sa do meu no - me. ____
8. Se vos per-se-gui - rem a vós, por___ a - mor da jus - ti-ça e da ver - da - de. ____

REFRÃO

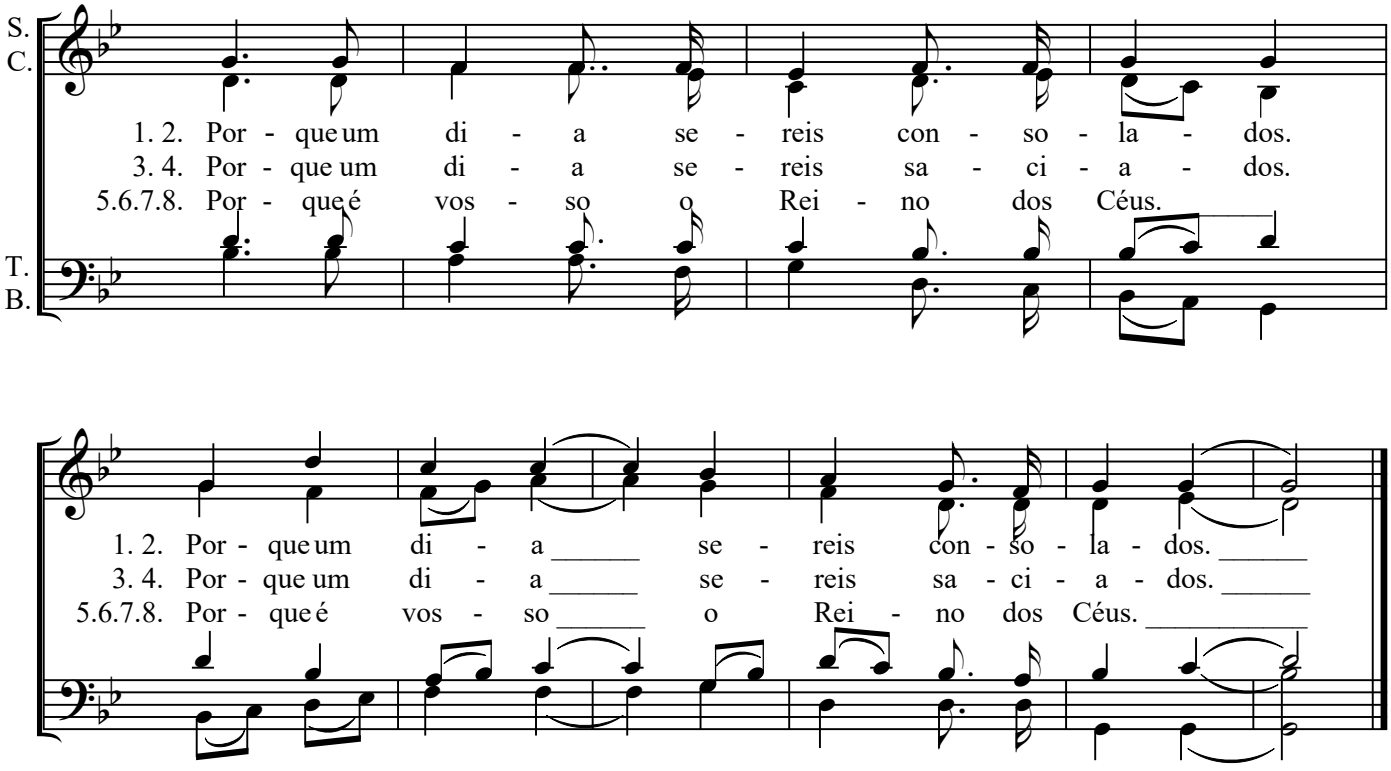

J. E. V.